

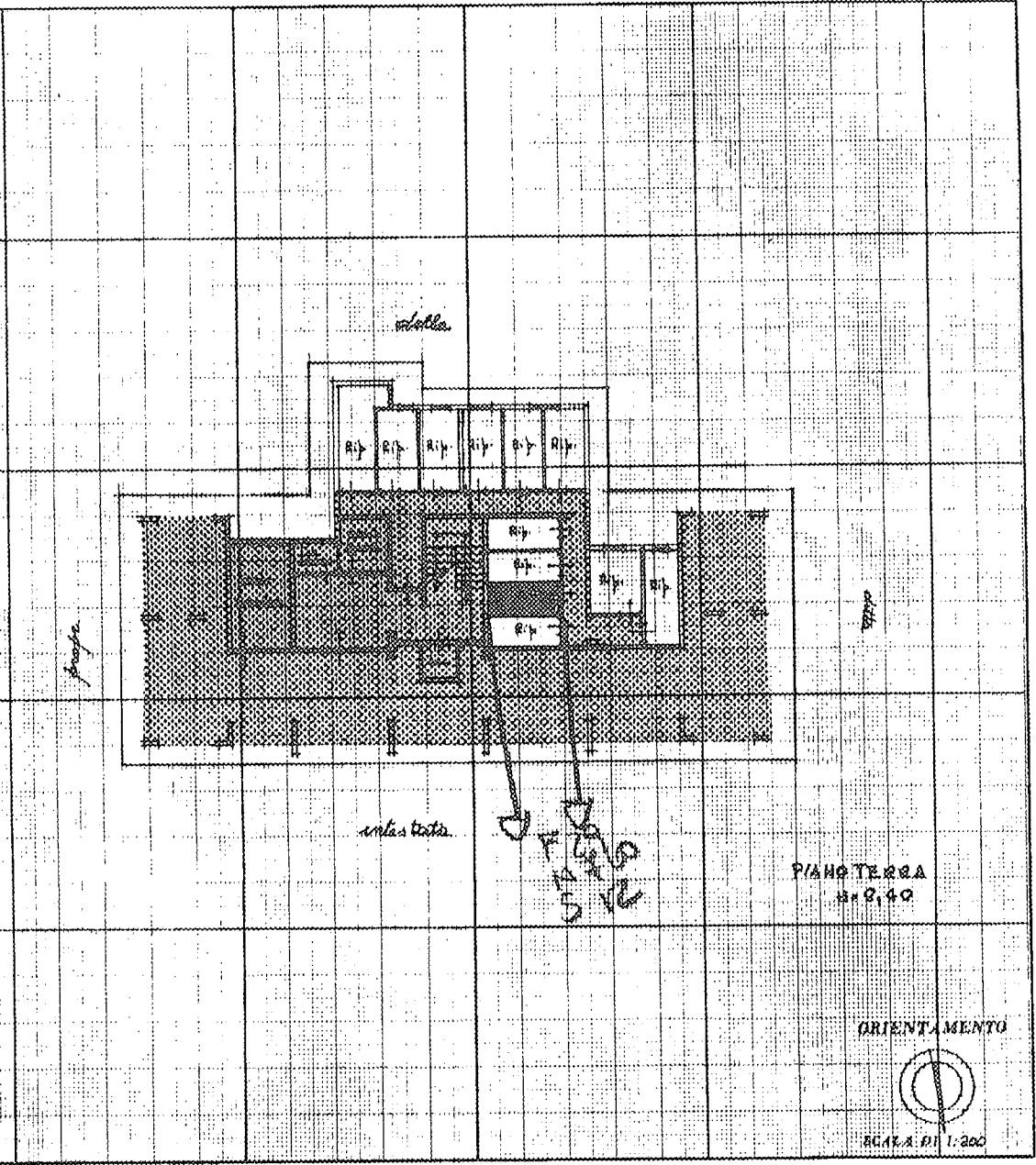

NUOVO CATASTO EDILIZIO URBANO
(R. D. 10.02.1954 - LEGGE 13 APRILE 1958, N. 632)

Planimetria dell'immobile situato nel Comune di **VECCHIANO** - Via **MAGAGNA**
 Ditta **ISTITUTO AUTONOMO PER LE CASE POPOLARI DELLA PROVINCIA DI PISA PER L'ESERCIZIO - COMUNE DI VECCHIANO PER L'AREA.**
 Allegata alla dichiarazione presentata all'Ufficio Tecnico Erariale di **PISA**

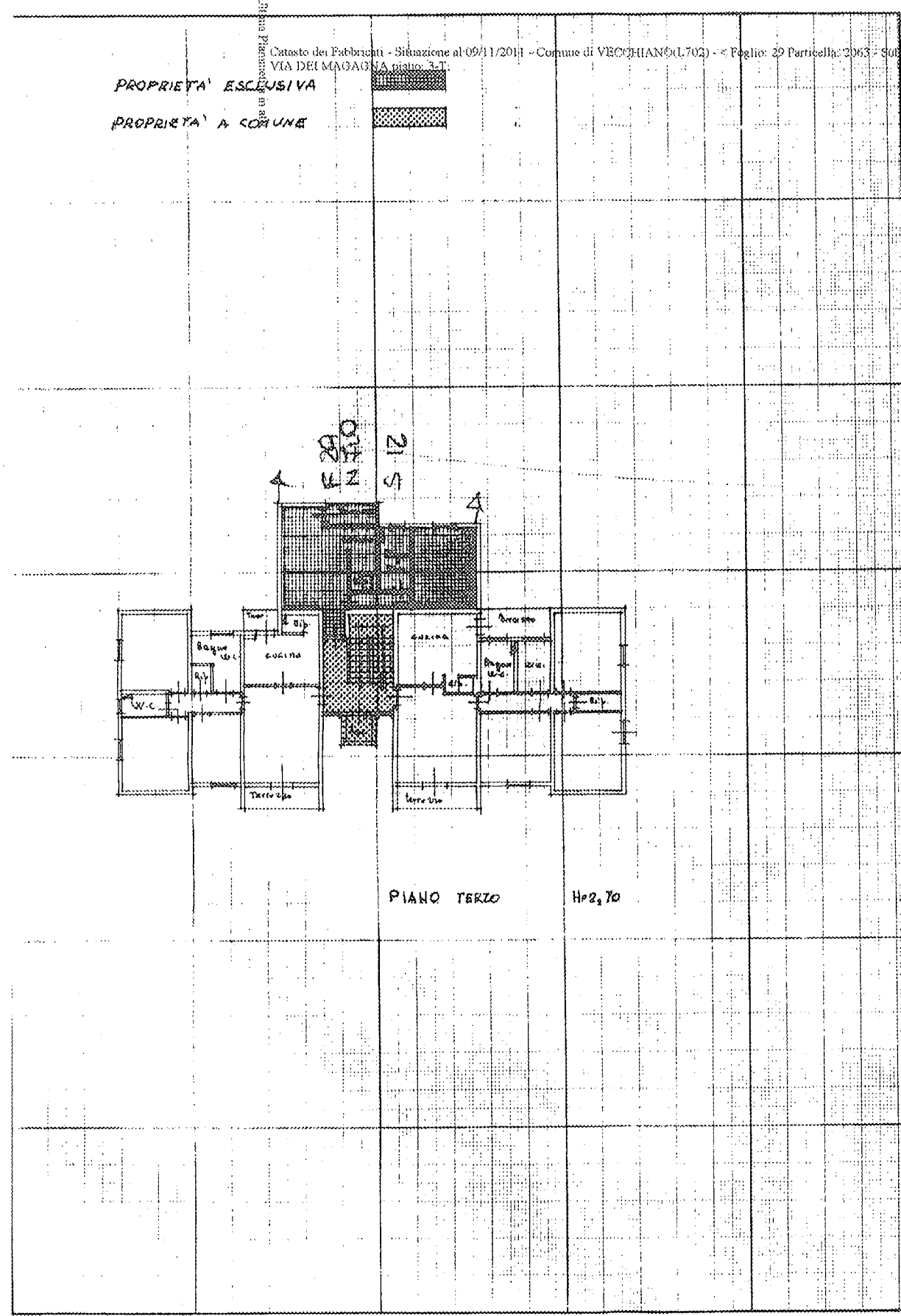

SPAZIO RISERVATO PER LE ANNOTAZIONI D'UFFICIO	
DATA	
PROT. N°	29 710 12

Compilata dal Geom. **CARLO MARCHI**
(Firma, nome e cognome del compilatore)
 Succursione dell' **I.A.C.P. di Pisa**
 della Provincia di
 data **15.09.1986**
 Firma: *Carlo Marchi*